ОПОРЕН ПЛАН НА ОБЩИНА РУДОЗЕМ М 1:20 000

ЛЕГЕНДА	
СТРОИТЕЛНА ГРАНИЦА НА НАСЕЛЕНО МЯСТО	
ГРАНИЦА НА РАЗРАБОТКАТА	
ОБЩИНСКА ГРАНИЦА	
ДЪРЖАВНА ГРАНИЦА	
ПЪТИЩА II клас	
ПЪТИЩА III клас	
ПЪТИЩА IV клас	
ЕЛЕКТРОПРОВОД СЪС СЕРВИТУТ	
ЗЕМЕДЕЛСКИ ТЕРИТОРИИ	
ГОРСКИ ТЕРИТОРИИ	
ВОДНИ ПЛОЩИ	
КАРИЕРИ ЗА СУРОВИНИ ЗА СТРОИТЕЛСТВОТО	
ПАМЕТНИЦИ НА КУЛТУРАТА	
ТЕРЕНИ СЪС СПЕЦИАЛНО ПРЕДНАЗНАЧЕНИЕ	
ЧЕШМА	
ЕЛЕКТРОПРОВОДИ	

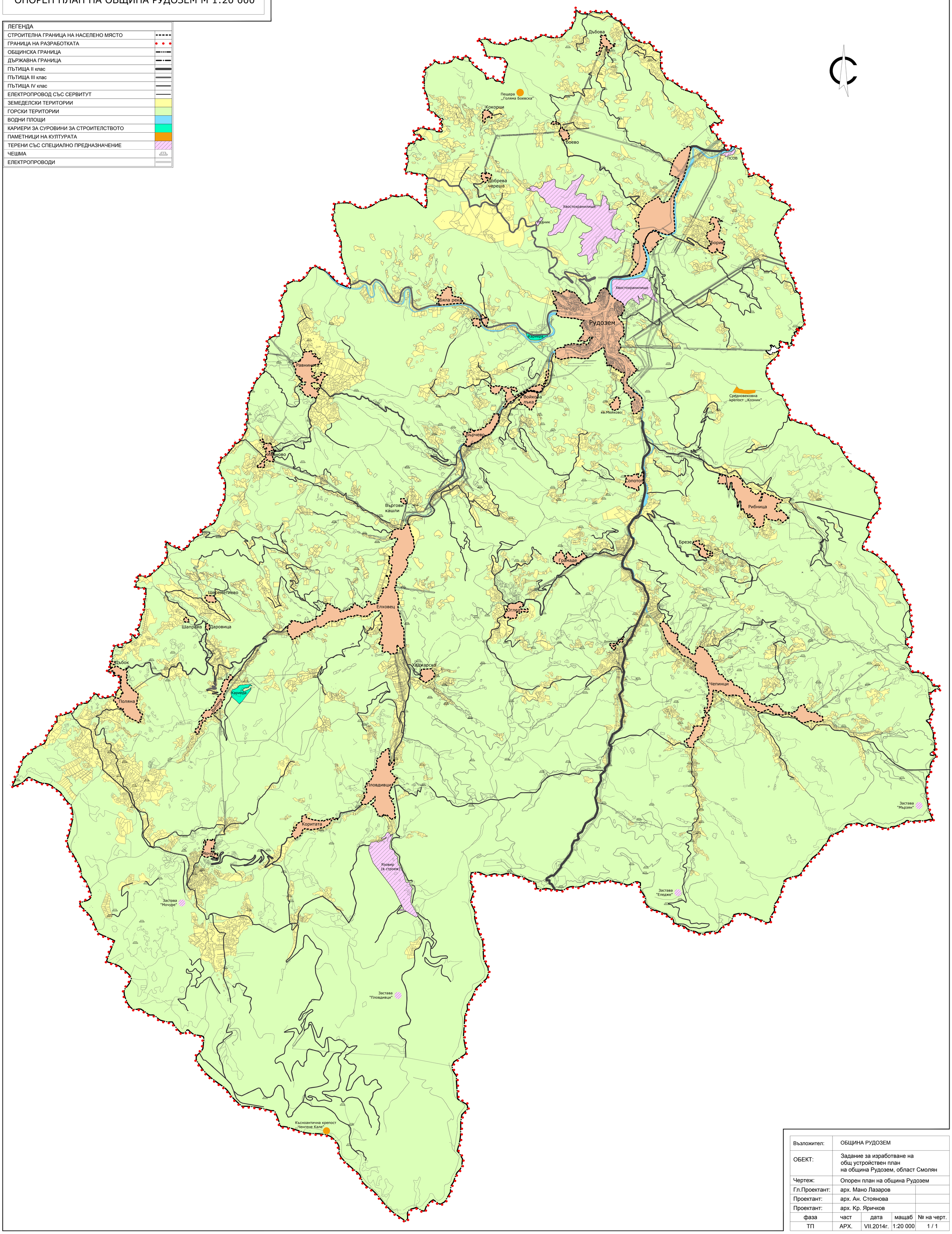

Възложител:	ОБЩИНА РУДОЗЕМ			
ОБЕКТ:	Задание за изработване на общ устройствен план на община Рудозем, област Смолян			
Чертеж:	Опорен план на община Рудозем			
Гл.Проектант:	арх. Мано Лазаров			
Проектант:	арх. Ан. Стоянова			
Проектант:	арх. Кр. Яричков			
фаза	част	дата	мащаб	№ на черт.
ТП	АРХ.	VII.2014г.	1:20 000	1 / 1